

A- IK4 İnsan Kaynaklarında Yapılan Yenilik ve Güncellemeler

- ✓ Personel izin ekranındaki personel listesinin olduğu sütunlara personelin çalışma periyodu(*Aktif Periyot*) eklendi

- ✓ Kontrol ve Düzeltme Ekranına “**Puantaj**” bilgileri tabı eklendi

- ✓ Bordro ekranında Liste gösterim sekmesindeki hareketlerin “**Hesaplama sonucunda oluşanlar**” hariç diğer bilgilerin düzenlenmesi sağlandı.

✓ Kontrol ve Düzeltme ekranına "Kayıtlı puantaj bilgileri" eklendi

The screenshot shows the PDKS Kontrol ve Düzeltme İşlemleri interface. The main window displays a list of personnel movements with columns for 'Çalışma Tarihi', 'Giriş Tarihi', 'Giriş Saati', 'Çıkış Tarihi', 'Çıkış Saati', 'Giriş Hareket No', 'Aktivite', 'Giriş Çihaz', 'Çıkış Hareket No', 'Çıkış Çihaz', 'Plan No', and 'PDKS Çihaz Okutma Tarihi'. A red arrow points to the 'Kayıtlı Puantaj Bilgileri' tab, which is active and shows a detailed view of the personnel's attendance records. The table includes columns for 'GPINo', 'Kayıt Durumu', 'Tarih', 'Puantaj No', 'Kayıt Durumu', 'Süre', 'USüre', and 'Özel kod'. The records show various attendance statuses such as 'Aksif', 'Devamsız', 'Ücretiz İzin', 'Fazla Mesai-3', 'Fazla Mesai-2', 'Fazla Mesai-1', 'Resmî Tatil', and 'Hafta Tatli'.

✓ PDKS kontrol ve düzeltme ekranına tarihler arasında belirlenen günlere hareket eklenmesi için "Gün" listesi eklendi.

The screenshot shows the PDKS Kontrol ve Düzeltme İşlemleri interface. The main window displays a list of personnel movements for 'HAKAN GÖKTAŞ'. A red arrow points to the 'Gün' list, which is used to add movements for specific dates. The list includes columns for 'Tarih / Saat', 'Giriş Hareket No', 'Çıkış Hareket No', and 'Çıkış Çihaz'. The list shows movements for dates from 17.09.2024 to 04.10.2024. A red arrow points to the 'Gün' list, which is used to add movements for specific dates. The list includes columns for 'Tarih / Saat', 'Giriş Hareket No', 'Çıkış Hareket No', and 'Çıkış Çihaz'. The list shows movements for dates from 17.09.2024 to 04.10.2024. A red arrow points to the 'Gün' list, which is used to add movements for specific dates. The list includes columns for 'Tarih / Saat', 'Giriş Hareket No', 'Çıkış Hareket No', and 'Çıkış Çihaz'. The list shows movements for dates from 17.09.2024 to 04.10.2024.

✓ Bordro Şablonu güncellendi:

➤ Yenilikler:

- Döviz ile ücret hesaplama eklendi.
- Döviz Kuru güncelleme formları bordro lisansına sahip olanlar içinde açıldı.
- Dövizli maaş için Referans tarih günü seçimi eklendi.
- İlgili ayın referans verilen gününde döviz kuru yoksa Merkez bankasından Otomatik çekilebilir veya elle döviz kuru girilebilir.

✓ Kıdem İhbar bordrosu güncellendi.

- İlgili ay için kıdem tavanı değerinin de bordroda gösterimi sağlandı.
- Ek ödemeler için geçmişe dönük hesaplama yöntemleri geliştirildi. Önceden sadece hesaplanan ay ve önceki ay ek ödemeleri hesaplanabiliyorken artık bunlara ek olarak 1-12 ay arası istenilen ay kadar ortalama alınabilecek şekilde düzenlendi.

Not: PDKS Online veri kullanan firmalarda zamanlanmış görev işlem adedi artabilir. Bu görevlerin listeden kaldırılması silinmesi için zamanlandırılmış görevlere aşağıdaki scripti yazabilirsiniz. Günde bir kez çalışacak şekilde ayarlamalısınız.

```
1 EXECUTE BLOCK
2 AS
3 BEGIN
4 UPDATE ZMG0ASIL SET KAYIT_DURUMU = '0' WHERE CTIMESTAMP < CURRENT_DATE - 7 AND
5 ZMG0REV_TANIM_NO IN (SELECT ZMG0REV_TANIM_NO FROM ZMG0TANI WHERE GOREV_SINIFI = 'PDKS Online Veri Aktarımı');
6
7 DELETE FROM ZMG0ASIL WHERE KAYIT_DURUMU = 'N' AND CTIMESTAMP < CURRENT_DATE - 7 AND
8 ZMG0REV_TANIM_NO IN (SELECT ZMG0REV_TANIM_NO FROM ZMG0TANI WHERE GOREV_SINIFI = 'PDKS Online Veri Aktarımı');
9 END
```

B- MUHASEBE de Yapılan Yenilik ve Güncellemeler

- ✓ Sabit kıymete Amortisman muhasebe özel kodu eklendi.

Sabit Kıymet Tanımlama

Yıl: 2024, Ay: Kasım

Amortisman Hesapla, Yeniden Değerleme, Amortisman Tablosu

Amortisman değer bilgileri: Giriş maliyeti: 135.000,00, Birlikli amortisman: 13.500,00, Devir değeri: []

Amortisman Tablosu:

ATNo	Sabit kıymet adı	Sabit kıymet kodu	Sabit kıymet giriş tarihi	Firma	Kayıt durumu	İşlem kodu	Yıl	Ay	Ayrılan a
3620	KY []	[]	[]	[]	Onaylandı	AMORTI	2023	12	2.5
3623	KY []	[]	[]	[]	Onaylandı	AMORTI	2023	12	

Satır İşlemleri

Fiş Detay: Hesap Kodu, Borç, Alacak, Sıra, Hesap Adı, Açıklama, Miktar, Birim, Döviz, Kur, Döviz Borç, Döviz Alacak, Yevmiye Sıra No, Hesap Kodu

Hesap Kodu	Borç	Alacak	Sıra	Hesap Adı	Açıklama	Miktar	Birim	Döviz	Kur	Döviz Borç	Döviz Alacak	Yevmiye Sıra No	Hesap Kodu
255.01.00001		.00	13.500,00	1	Dönemsonu aktarı			TL	1.0000		.00	13.500,00	255.01.00001
730.03.00007	13.500,00		.00	2	Firmaların amortismanları			TL	1.0000	13.500,00		.00	730.03.00007

- ✓ Sabit kıymete cari işlemleri bağlanması ve Giriş maliyetinin düzenlenmesi için gerekli düzenleme yapıldı.

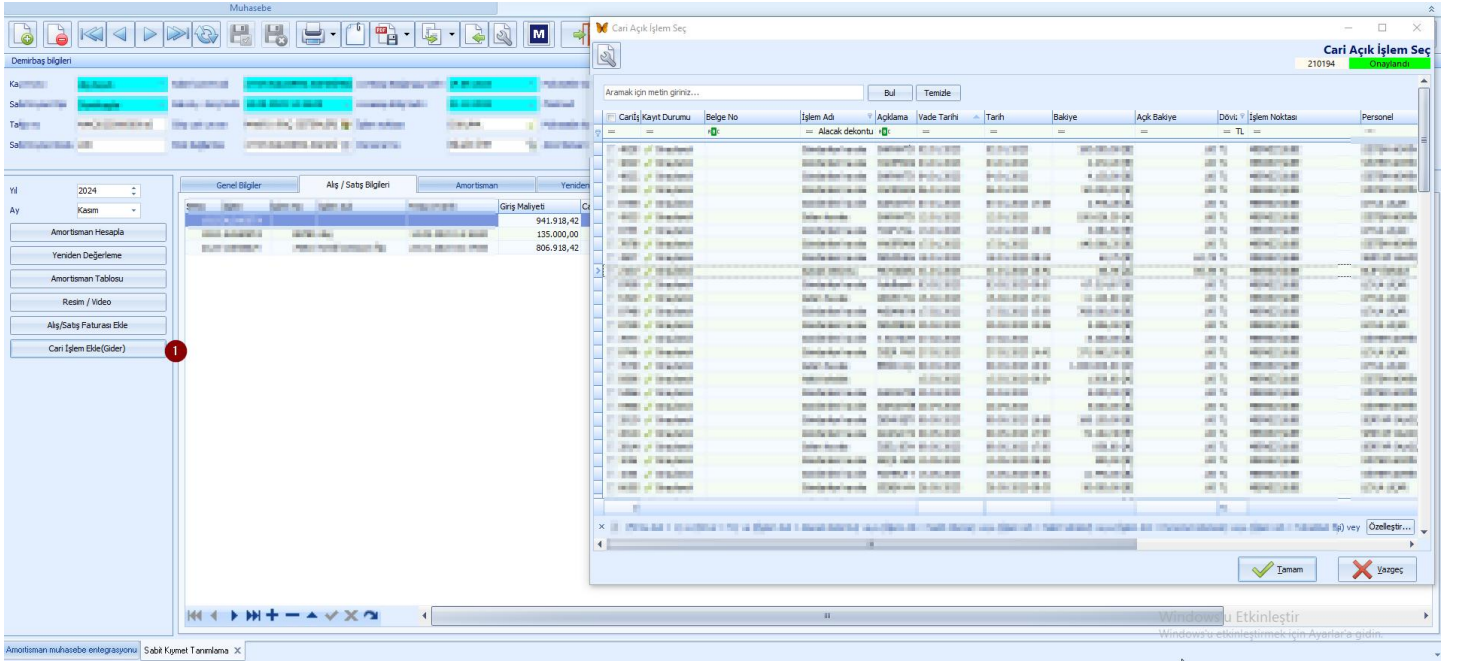

- ✓ Satır birleştirme işlemini modele göre takip edilebilmesi için, model tanımlarına "SATIR BİRLEŞTİR" alanı eklendi. Satır birleştir "Hayır" ise bütün satırları ayrı ayrı oluşturur.

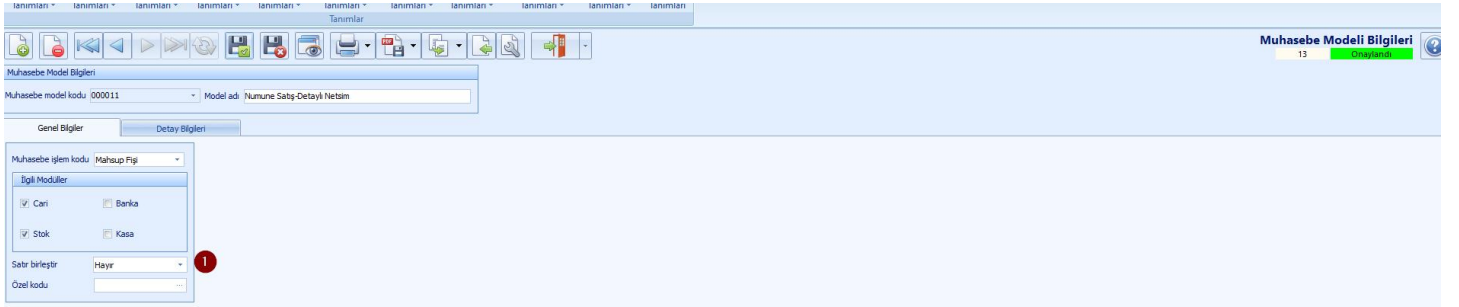

C- Diğer Modüllerde Yapılan Yenilik ve Güncellemeler

- ✓ Mobile "Arıza Bakım listesi", "Arıza Bakım Talebi" ve "Arıza Bakım İşlemi" eklendi.
- ✓ Sorumluluk alanına;
USER : Aktif kullanıcı,
GROUP : Aktif grup,
CUSER : Kaydı ilk giren kullanıcı,
ADGROUP : Aktif yönetici grup
 olmak üzere mesaj gönderme için hedef adres belirtme özelliği eklendi

Sorumluluk alanı kodu		Sorumluluk alanı adı							
0001		ELEKTRİK ARIZA BAKIM							
Genel Bilgiler		Ayrıntılar		Etkinlik Seçenekleri		Açıklama		Not	
ASDNo	Sıra	KayıtDurumu	Türü	Adres		Açıklama		Not	
	2	✓ Aktif	Mesaj Gönder	*USER*		ARIZ			
	3	✓ Aktif	Mesaj Gönder	*USER*		ARIZ			
				GROUP					
				CUSER					
				ADGROUP					

- ✓ Ağırlık birim dönüştürme prosedürü eklendi, desteklenen girdi birimler TON, KG, GR, MG

```
1 SELECT *
2 FROM GET_MIKTAR_KG_GR_MG(12345.678901234567890, 'MG')
```

Sonuç		Bilgi		Seçenekler	
TAM_KG	TAM_GR	TAM_MG	PARCA_KG	PARCA_GR	PARCA_MG
=	=	=	=	=	=
0.012	12.346	12,345.679	0	12	345

- ✓ “Sistem parametreleri”ne yükseltme seçeneği eklendi, her bir veritabanı için özelleştirilebiliyor.

Sistem Parametreleri

Cari adı tekil <input checked="" type="checkbox"/>	İşlem kodu yetki denetimi <input type="checkbox"/>
Stok adı tekil <input checked="" type="checkbox"/>	İşlem noktası yetki modu <input type="text" value="Kullanıcı Üzerinden"/>
Stok grubu tekil <input type="checkbox"/>	Kasa yetki modu <input type="text" value="Yetkilendirilmez"/>
Dinamik birim çarpanı <input checked="" type="checkbox"/>	Banka yetki modu <input type="text" value="Yetkilendirilmez"/>
Terminal tanımı zorunlu <input type="checkbox"/>	

İlk Oluşturulma	Aktif Versiyon
FLYSYSTEM_NO <input type="text" value="1"/>	VT <input type="text" value="5.0.0.1486"/> - <input type="text" value="5"/>
Tarih <input type="text" value="23/05/2017 12:46:19"/>	DLL <input type="text" value="5.0.0.1486"/>
Versiyon <input type="text" value="2.5.288.1390"/>	Mobil <input type="text" value="5.0.0.1486"/>
	Güncelleme <input type="text" value="05/09/2024 18:03:07"/>

Veritabanı modu

Veritabanı yükseltme

Veritabanı yükseltmedeki (sistem yükselt) bu özellik ile entegre çalışıyor, kullanıcının bağımsız olarak eklediği veri tabanı objeleri korunuyor

Sistem Yükselt

İşlem Log	Bilgi	Uyarı	Hata	Seçenekler
Özelleştirilmiş Veritabanı Tanımları:				
<input type="checkbox"/> "Veritabanı Yapısı"ndaki Tanımları Kullan	<input type="checkbox"/> İndeksler	<input type="checkbox"/> Yarıdenetimler	<input type="checkbox"/> Yarıdenetimler	<input type="checkbox"/> Yarıdenetimler
<input checked="" type="checkbox"/> Veritabanındaki Değişiklikleri Korumu	<input type="checkbox"/> Yarıdenetimler	<input type="checkbox"/> Değişiklikleri uygula	<input type="checkbox"/> Değişiklikleri uygula	<input type="checkbox"/> Değişiklikleri uygula
<input type="checkbox"/> Özelleştirilmiş Tanımları Sil	<input type="checkbox"/> İşlem yapma	<input type="checkbox"/> İşlem yapma	<input type="checkbox"/> İşlem yapma	<input type="checkbox"/> İşlem yapma
Diğer Seçenekler:				
<input checked="" type="checkbox"/> NSS Tablolarını yeniden oluştur	<input type="checkbox"/> Prosedürler	<input type="checkbox"/> Yarıdenetimler	<input type="checkbox"/> Yarıdenetimler	<input type="checkbox"/> Yarıdenetimler
<input type="checkbox"/> Boş veritabanına uygula	<input type="checkbox"/> Değişiklikleri uygula	<input type="checkbox"/> Değişiklikleri uygula	<input type="checkbox"/> Değişiklikleri uygula	<input type="checkbox"/> İşlem yapma
<input type="checkbox"/> Hatalarda somadan güncellemeye devam et				
Güncelleme dosyası <input type="text" value="C:\WD\BEYDAG.FDB"/> <input type="button" value="Güncelle"/>				
Fly System Tablo Adı: FLYSYSTEM				
Özelleştirilmiş Veritabanı Tanımları için [Veritabanındaki Değişiklikleri Korumu] seçeneği kullanılacaktır				
İşleme				
İşlem 0				
Uyarı 0				
Hata 0				
<input type="button" value="Tamam"/>				

- ✓ Ticari Dinamik veri işlemleri pivotlarının Excele aktarım yapılabilmesi sağlandı.
- ✓ n4 ve ofisnet e-dönüşüm uygulamalarında kullanılan imza kütüphaneleri(ma3api) güncel versiyona taşındı.
- ✓ GİB'in mükellef listesinde yaptığı değişiklikten dolayı alınan hataya dair uyarlamalar yapıldı (Ofisnet v1182 ve T4 v1488).